

Isikliku kasutusõiguse ala plaan
Saare maakond, Saaremaa vald, Valjala alevik , 21157 Valjala-Laimjala tee kinnistu, reg.
nr. 14232750, katastritunnus 85801:001:0384
M 1:500

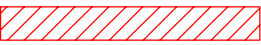

Kasutusõiguse ala

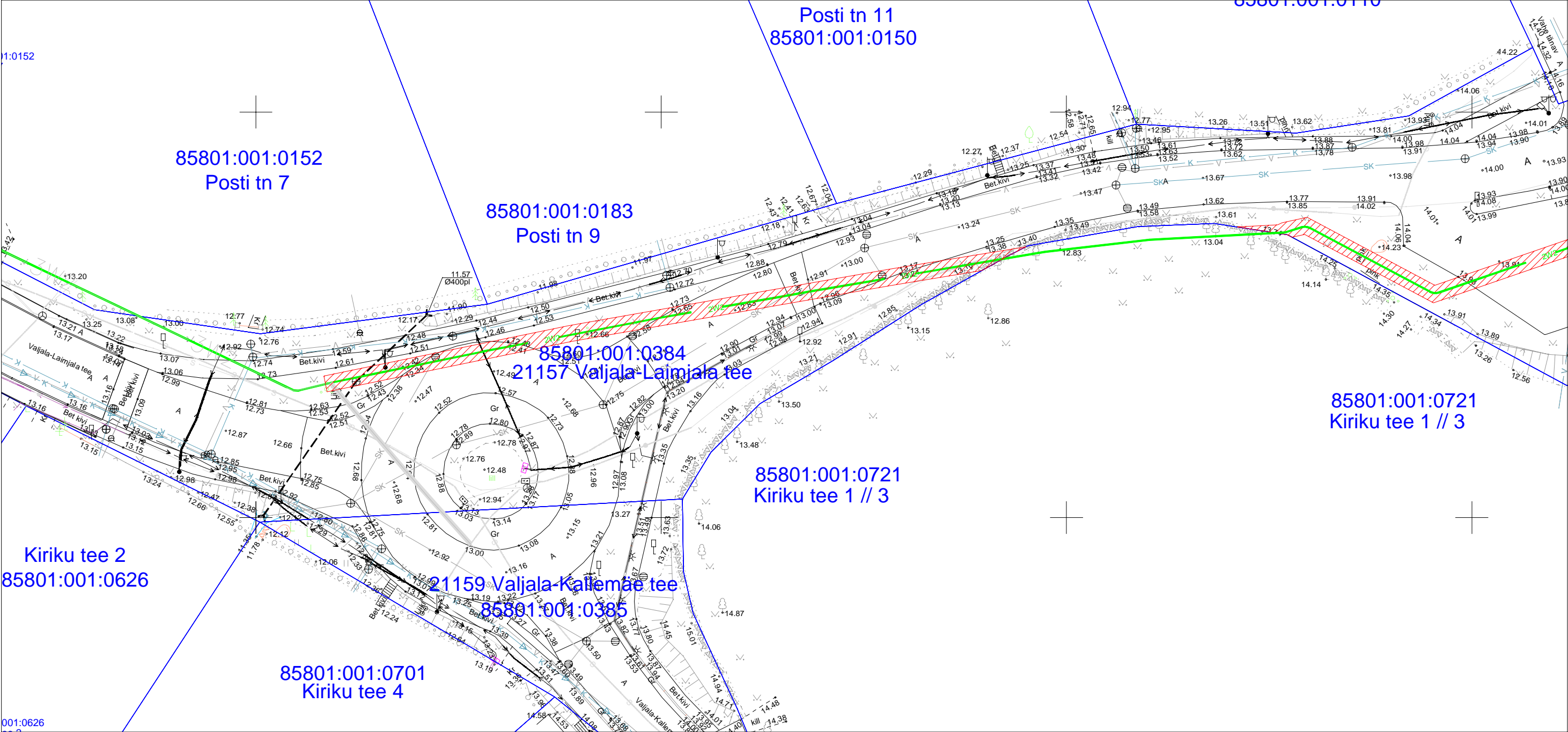

Katastriüksuse piir







Projekteeritav 10 kV maakaabel

Jrk nr	IKÕ ala Pos nr (plaanil)	Kinnistu registriosa number	Katastriüksuse tunnus, nimi ja sihtotstarve	Asukoht riigitee(nr ja nimi) suhtes(lõigu algus ja lõpp km)	Ala pindala ruutmeetrites m2
1	Ala 1	14232750	85801:001:0384 21157 Valjala-Laimjala tee Transpordimaa	21157 Valjala-Laimjala tee 0,62-0,68 km	170 m2

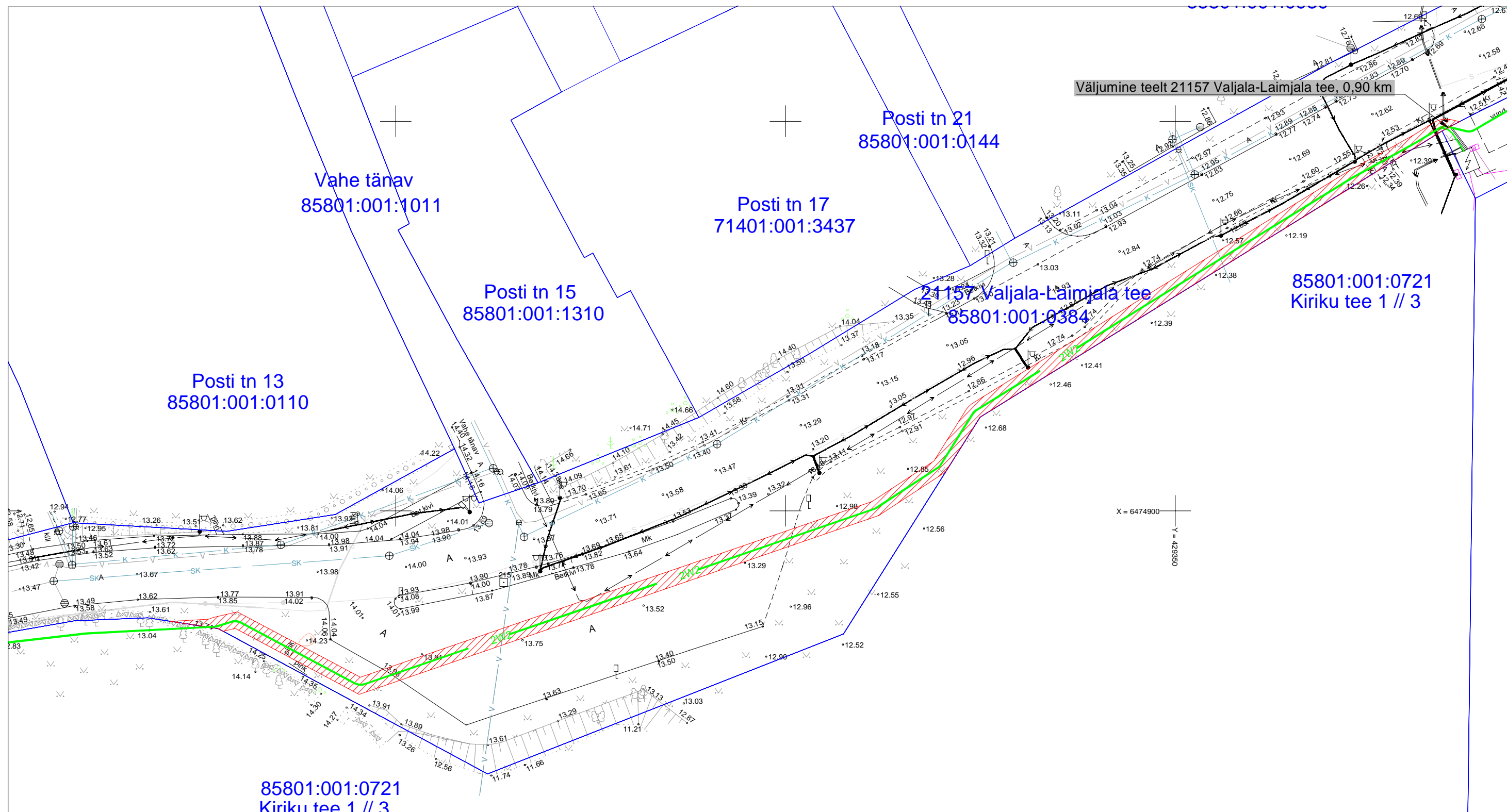
Kasutusõiguse ala 170 m².
Koostas: Keio Altoja, 53426415
Taotluse esitaja: Tatjana Närep
Töö nr: IP6336, Valjala-Valjala II-etapp

Isikliku kasutusõiguse ala plaan
Saare maakond, Saaremaa vald, Valjala alevik , 21157 Valjala-Laimjala tee kinnistu, reg.
nr. 14232750, katastritunnus 85801:001:0384
M 1:500

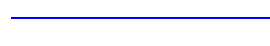

 Kasutusõiguse ala
 Katastriüksuse piir
 Projekteeritav 10 kV maakaabel

Jrk nr	IKÕ ala Pos nr (plaanil)	Kinnistu registriosa number	Katastriüksuse tunnus, nimi ja sihtotstarve	Asukoht riigitee(nr ja nimi) suhtes(lõigu algus ja lõpp km)	Ala pindala ruutmeetrites m2
1	Pos 1	14232750	85801:001:0384 21157 Valjala-Laimjala tee Transpordimaa	21157 Valjala-Laimjala tee 0,72-0,90 km	359 m2

Kasutusõiguse ala 359 m².
Koostas: Keio Altoja, 53426415
Taotluse esitaja: Tiia Koel
Töö nr: IP6336, Valjala-Valjala II-etapp

Isikliku kasutusõiguse ala plaan

Saare maakond, Saaremaa vald, Valjala alevik, 21157 Valjala-Laimjala tee kinnistu, reg. nr. 14232750, katastritunnus 85801:001:0384

M 1:500

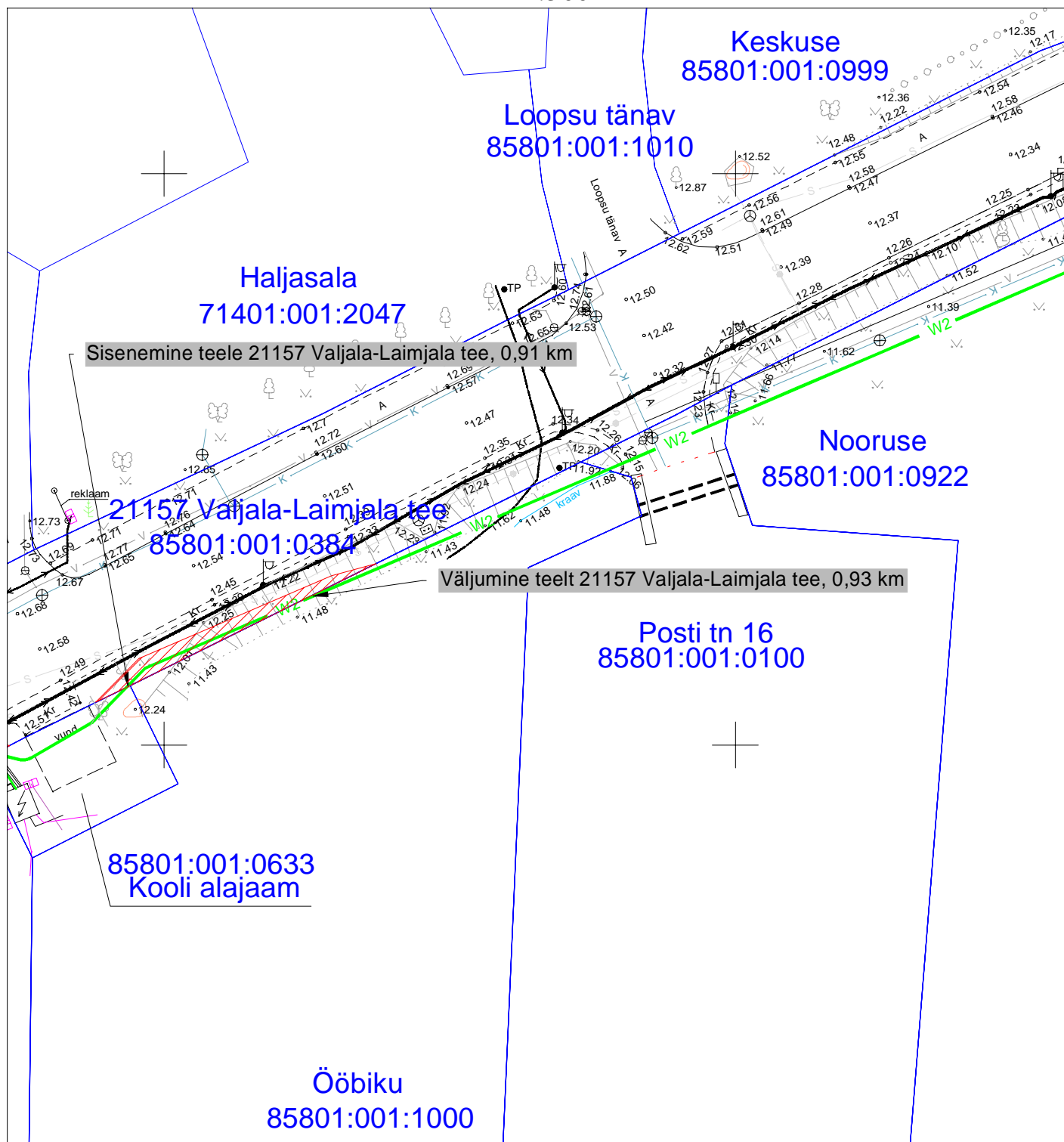

Kasutusõiguse ala



Katastriüksuse piir







Projekteeritav 10 kV maakaabel

Kasutusõiguse ala 29 m²
projekteeritava tehnoõrgu pikkus 15 m.
Koostas: Keio Altoja, 53426415
Taotluse esitaja: Tiia Koel
Töö nr: IP6336, Valjala-Valjala II-etapp

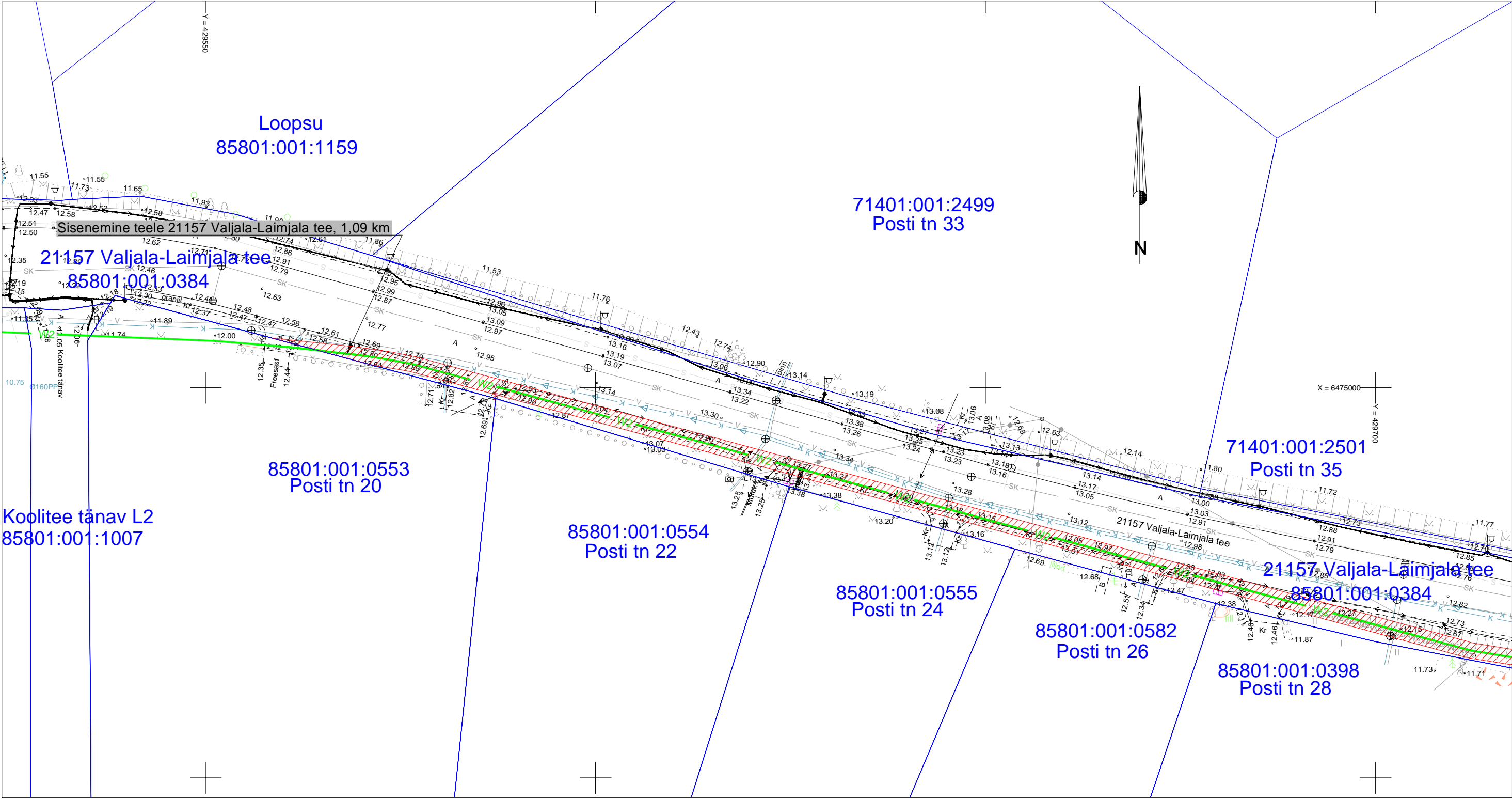
Jrk nr	IKÕ ala Pos nr (plaanil)	Kinnistu registriosa number	Katastriüksuse tunnus, nimi ja sihtotstarve	Asukoht riigitee(nr ja nimi) suhtes(lõigu algus ja lõpp km)	Ala pindala ruutmeetrites m ²
1	Pos 1	14232750	85801:001:0384 21157 Valjala-Laimjala tee Transpordimaa	21157 Valjala-Laimjala tee 0,91-0,93 km;	29 m ²

Isikliku kasutusõiguse ala plaan
Saare maakond, Saaremaa vald, Valjala alevik , 21157 Valjala-Laimjala tee kinnistu, reg.
nr. 14232750, katastritunnus 85801:001:0384
M 1:500







 Kasutusõiguse ala
 Katastriüksuse piir
 Projekteeritav 10 kV maakaabel

Jrk nr	IKÕ ala Pos nr (plaanil)	Kinnistu registrios number	Katastriüksuse tunnus, nimi ja sihtotstarve	Asukoht riigitee(nr ja nimi) suhtes(lõigu algus ja lõpp km)	Ala pindala ruutmeetrites m2
1	Pos 1	14232750	85801:001:0384 21157 Valjala-Laimjala tee Transpordimaa	21157 Valjala-Laimjala tee 1,09-1,31 km	446 m2

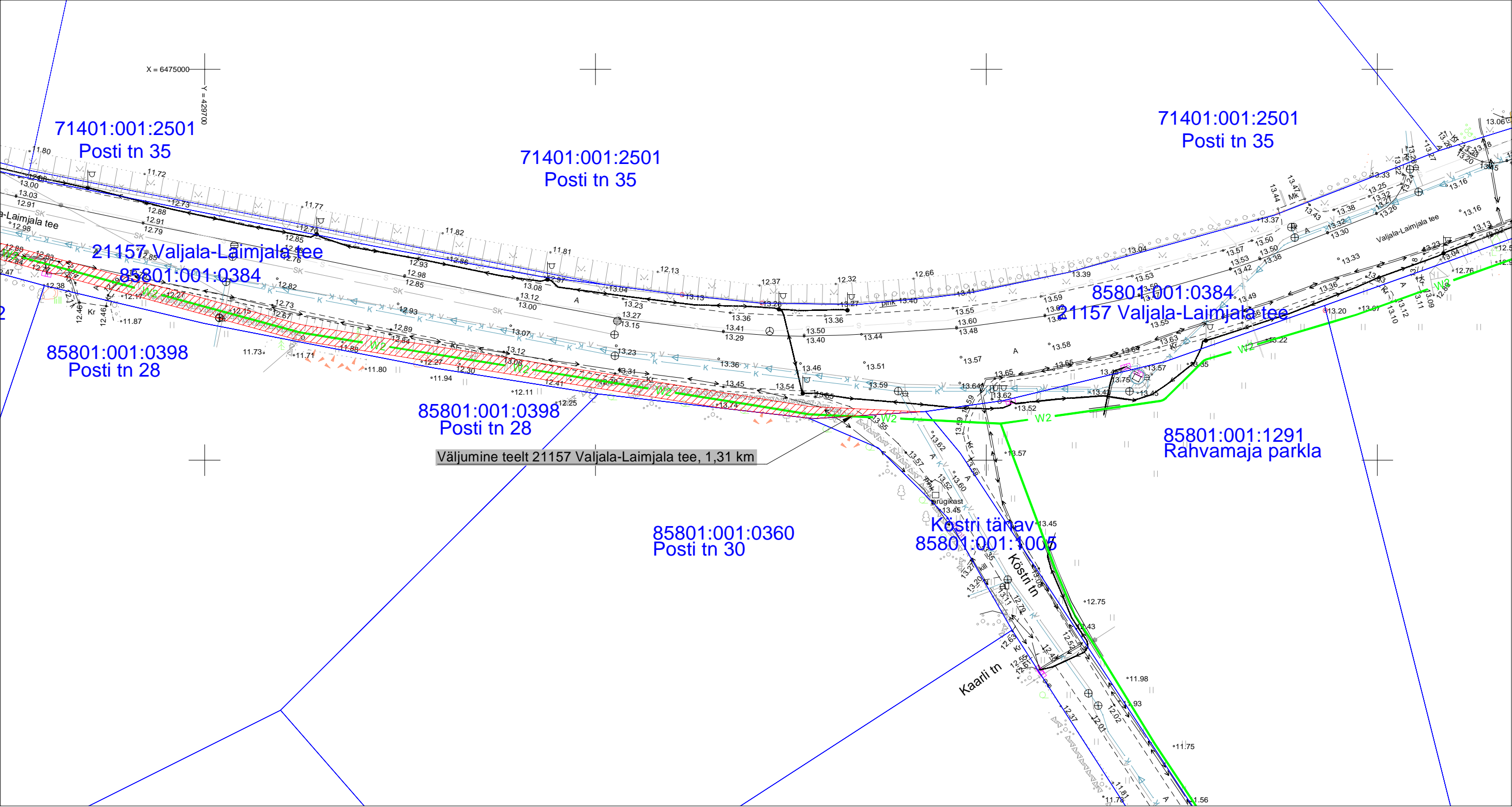
Kasutusõiguse ala 446 m²
projekteeritava tehnovõrgu pikkus 225 m.
Koostas: Keio Altoja, 53426415
Taotluse esitaja: Tiia Koel
Töö nr: IP6336, Valjala-Valjala II-etapp

Isikliku kasutusõiguse ala plaan
Saare maakond, Saaremaa vald, Valjala alevik , 21157 Valjala-Laimjala tee kinnistu, reg.
nr. 14232750, katastritunnus 85801:001:0384
M 1:500





 Kasutusõiguse ala
 Katastriüksuse piir
 Projekteeritav 10 kV maakaabel

Jrk nr	IKÕ ala Pos nr (plaanil)	Kinnistu registriosa number	Katastriüksuse tunnus, nimi ja sihtotstarve	Asukoht riigitee(nr ja nimi) suhtes(lõigu algus ja lõpp km)	Ala pindala ruutmeetrites m2
1	Pos 1	14232750	85801:001:0384 21157 Valjala-Laimjala tee Transpordimaa	21157 Valjala-Laimjala tee 1,09-1,31 km	446 m2

Kasutusõiguse ala 446 m²
projekteeritava tehnovõrgu pikkus 225 m.
Koostas: Keio Altoja, 53426415
Taotluse esitaja: Tiia Koel
Töö nr: IP6336, Valjala-Valjala II-etapp

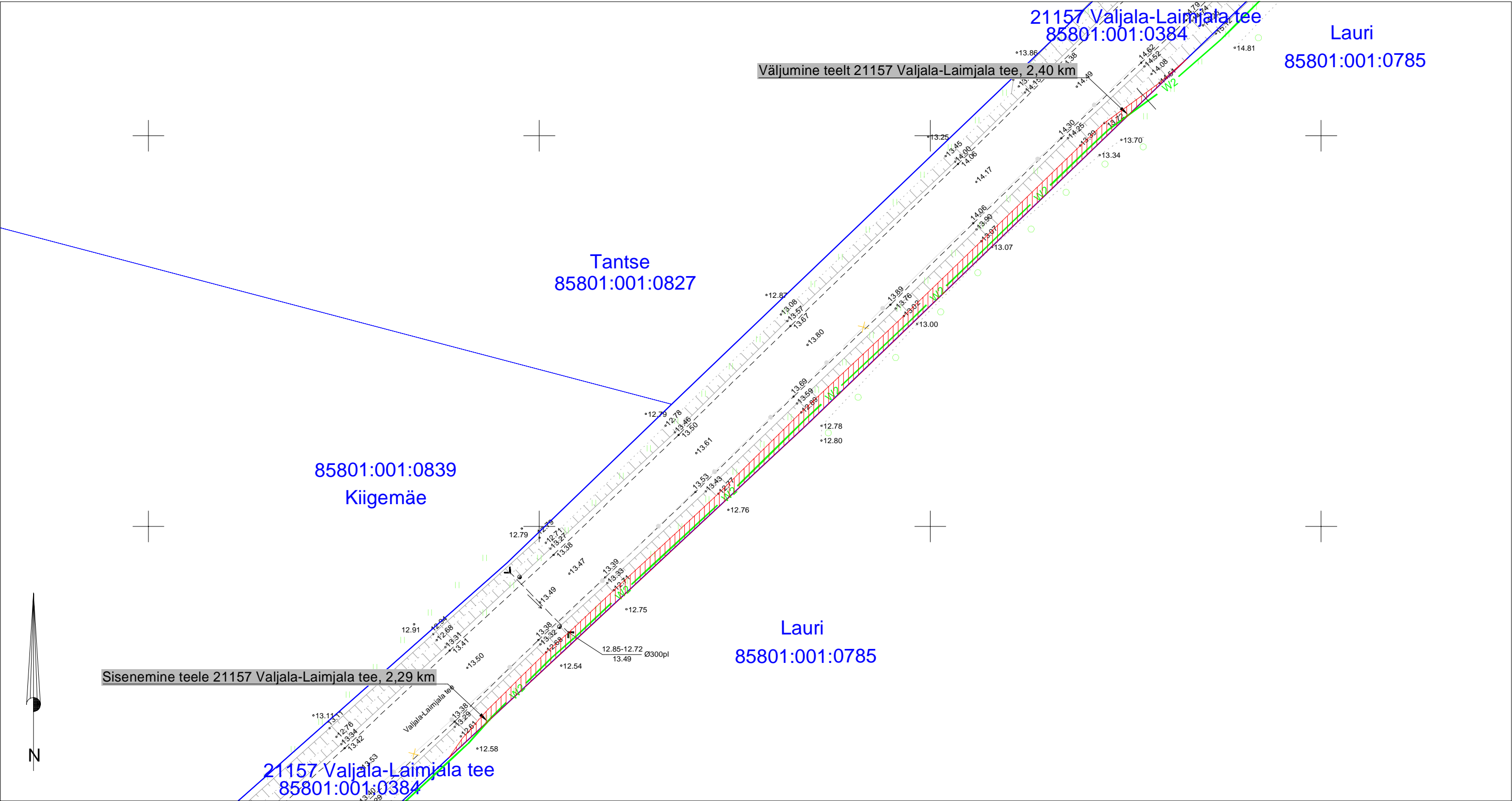
Isikliku kasutusõiguse ala plaan
Saare maakond, Saaremaa vald, Valjala alevik , 21157 Valjala-Laimjala tee kinnistu, reg.
nr. 14232750, katastritunnus 85801:001:0384
M 1:500



 Kasutusõiguse ala
 Katastriüksuse piir
 Projekteeritav 10 kV maakaabel

Jrk nr	IKÕ ala Pos nr (plaanil)	Kinnistu registriosa number	Katastriüksuse tunnus, nimi ja sihtotstarve	Asukoht riigitee(nr ja nimi) suhtes(lõigu algus ja lõpp km)	Ala pindala ruutmeetrites m2
1	Pos 1	14232750	85801:001:0384 21157 Valjala-Laimjala tee Transpordimaa	21157 Valjala-Laimjala tee 2,29-2,40 km	167 m2

Kasutusõiguse ala 167 m²
projekteeritava tehnovõrgu pikkus 113 m.
Koostas: Keio Altoja, 53426415
Taotluse esitaja: Tiia Koel
Töö nr: IP6336, Valjala-Valjala II-etapp